

	<b>O</b>
	<b>K</b>
	<b>E</b>
✓	<i>Gdańsk</i>

# OKRĘGOWA KOMISJA EGZAMINACYJNA W GDAŃSKU

---

## **Wyniki egzaminu maturalnego przeprowadzonego w latach 2020-2022 w liceach ogólnokształcących w województwie pomorskim**

Gdańsk, grudzień 2022 roku

### Uwaga!

W zestawieniach uwzględniono wyniki zdających egzamin maturalny po raz pierwszy w terminie głównym (majowym w 2021 i 2022 roku, oraz w czerwcu 2020 roku).

## 1. Populacja zdających

**Tabela 1.** Uczestnicy egzaminu maturalnego z liceów ogólnokształcących w województwie pomorskim i w kraju w latach 2020-2022 (zdający po raz pierwszy, którzy przystąpili do wszystkich egzaminów obowiązkowych)

Rok	Liczba osób zdających	
	Woj. pomorskie	Kraj
2020	9 703	160 954
2021	10 630	167 504
2022	10 459	164 276

**Tabela 2.** Populacja zdających egzamin maturalny z przedmiotów obowiązkowych z liceów ogólnokształcących w województwie pomorskim i w kraju w latach 2020-2022 (uwzględniono najczęściej wybierane języki obce nowożytne)

Rok/Zdający		Liczba zdających			
		Język polski	Matematyka	Język angielski	Język niemiecki
2020	Woj. pomorskie	9 826	9 820	9 449	274
	Kraj	161 592	161 469	152 344	5 803
2021	Woj. pomorskie	10 675	10 666	10 318	233
	Kraj	168 048	167 989	159 406	5 374
2022	Woj. pomorskie	10 540	10 528	10 248	182
	Kraj	165 302	165 178	158 162	4 400

## 2. Zdawalność egzaminu maturalnego

**Tabela 3.** Zdawalność egzaminu maturalnego w liceach ogólnokształcących w województwie pomorskim i w kraju w latach 2020-2022 (zdający, którzy przystąpili do wszystkich egzaminów obowiązkowych)

Rok	Zdawalność egzaminu maturalnego (ogółem)	
	Woj. pomorskie	Kraj
2020	79%	81%
2021	78%	81%
2022	82%	84%

### 3. Zdawalność egzaminu maturalnego z przedmiotów obowiązkowych

Rysunek 1. Zdawalność egzaminu maturalnego z przedmiotów obowiązkowych w liceach ogólnokształcących w województwie pomorskim i w kraju w latach 2020-2022

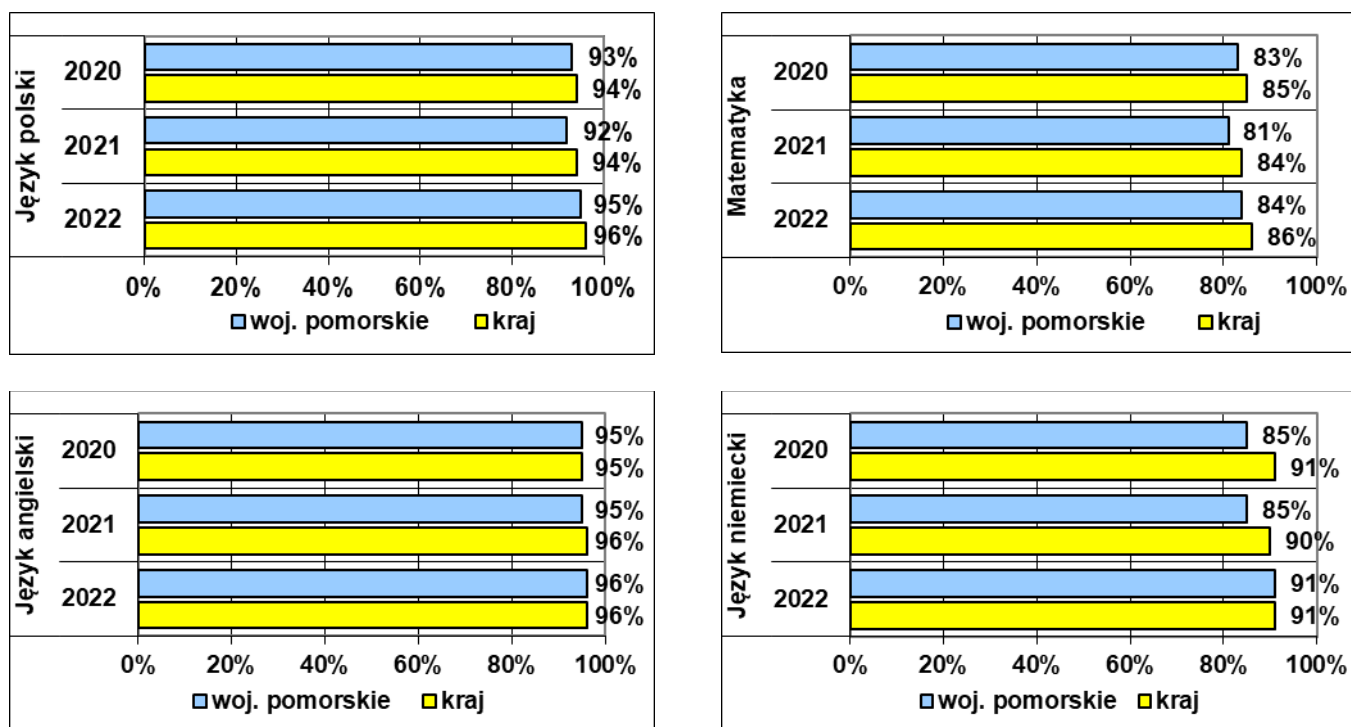

### 4. Wyniki egzaminu maturalnego z przedmiotów obowiązkowych

Rysunek 2. Wyniki średnie egzaminu maturalnego z przedmiotów obowiązkowych w liceach ogólnokształcących w województwie pomorskim i w kraju w latach 2020-2022

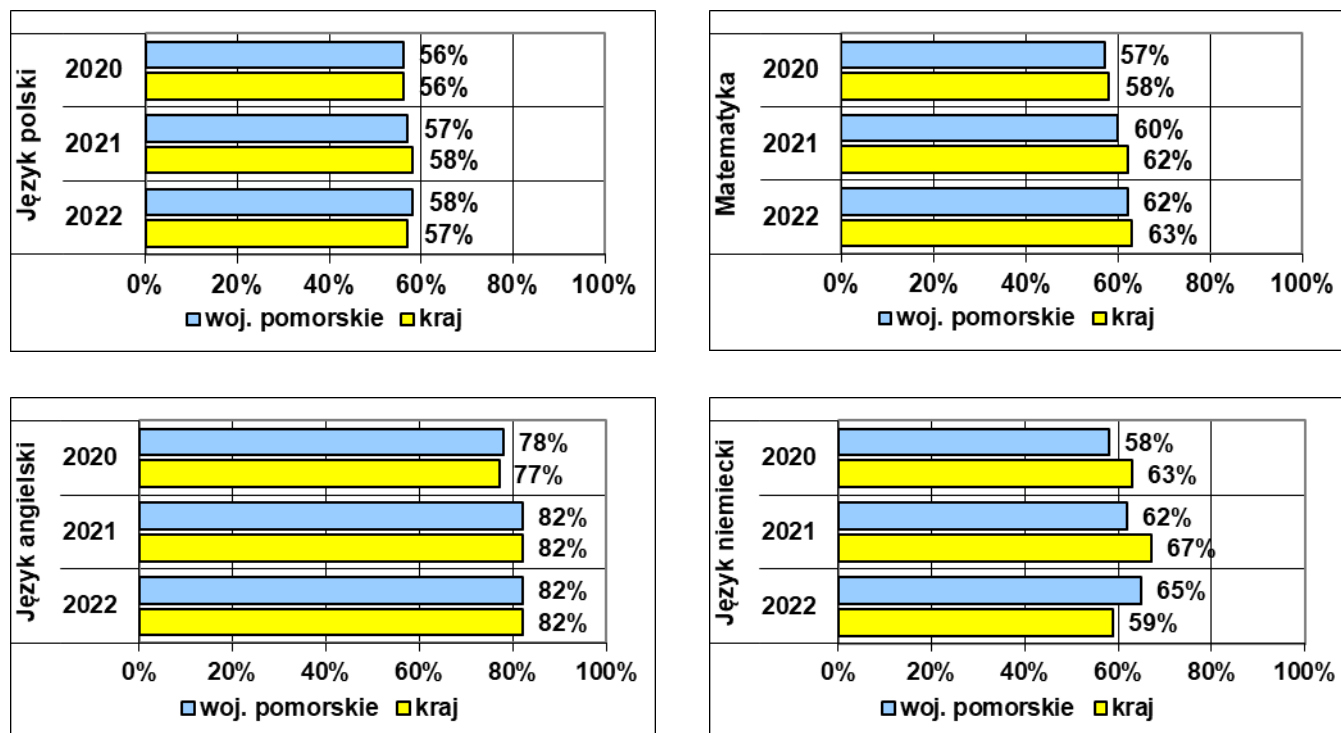

### Uwaga!

Średnich wyników egzaminu maturalnego, np. z 2022, roku nie wolno bezpośrednio porównywać ze średnimi wynikami z lat poprzednich. Poniższe zestawienia można wykorzystać do porównania wyników egzaminu maturalnego w danym roku w szkole, w powiecie, w województwie z wynikami w kraju.

## 5. Wyniki zdających egzaminu maturalny z przedmiotów dodatkowych

**Tabela 4.** Populacja zdających egzamin maturalny z przedmiotów dodatkowych na poziomie rozszerzonym z liceów ogólnokształcących w województwie pomorskim i w kraju w latach 2020-2022 (uwzględniono najczęściej wybierane przedmioty)

Zdający		Liczba zdających						
		Język angielski	Biologia	Geografia	Matematyka	Język polski	Chemia	WOS
2020	Woj. pomorskie	6 918	1 971	2 130	2 612	2 867	1 125	702
	Kraj	106 012	37 407	38 055	45 579	46 499	22 943	13 365
2021	Woj. pomorskie	7 228	1 948	1 907	2 771	2 967	1 196	644
	Kraj	108 534	37 417	32 086	47 734	46 063	23 507	12 735
2022	Woj. pomorskie	8 119	2 108	2 222	2 902	3 172	1 182	716
	Kraj	120 818	37 583	35 128	47 534	48 886	22 689	13 440

**Rysunek 3.** Wyniki średnie z egzaminu maturalnego z przedmiotów dodatkowych na poziomie rozszerzonym z liceów ogólnokształcących w województwie pomorskim w latach 2020-2022

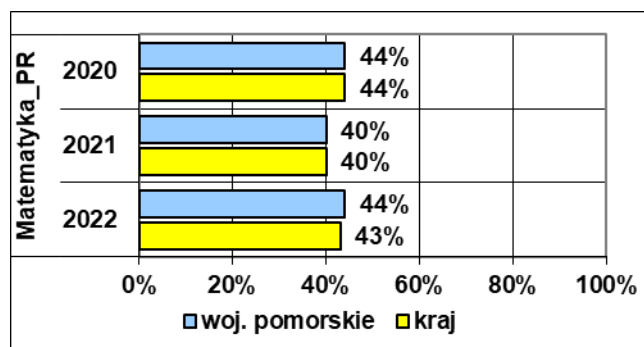
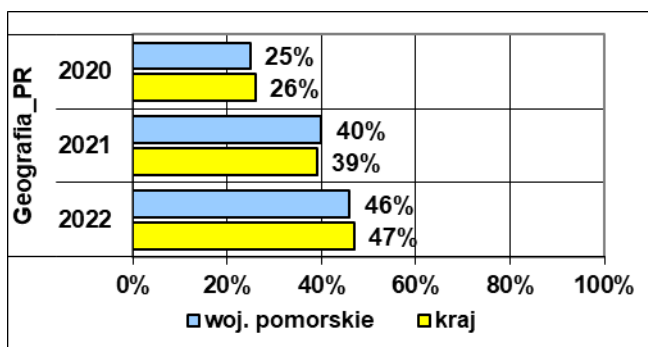
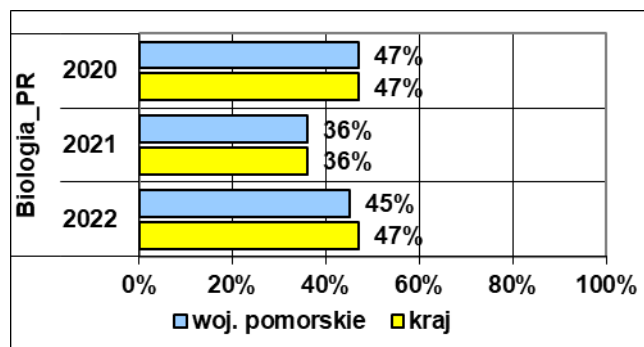
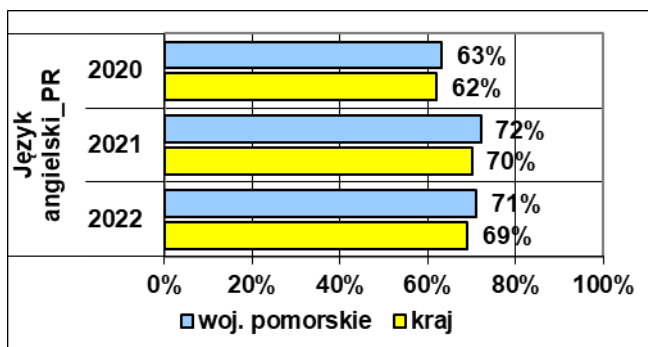

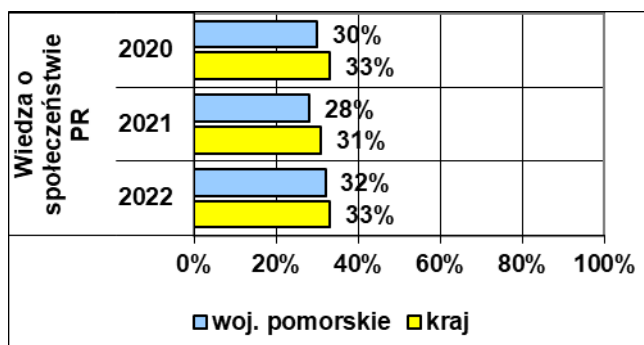
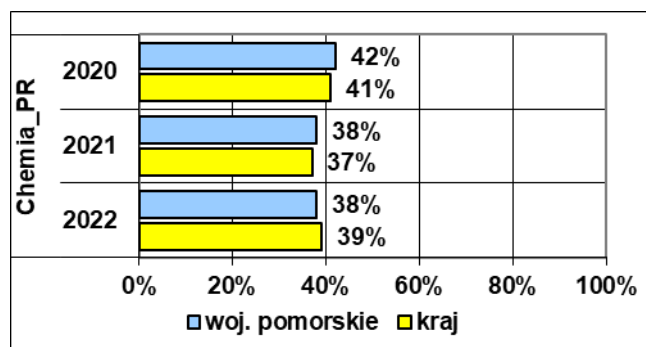
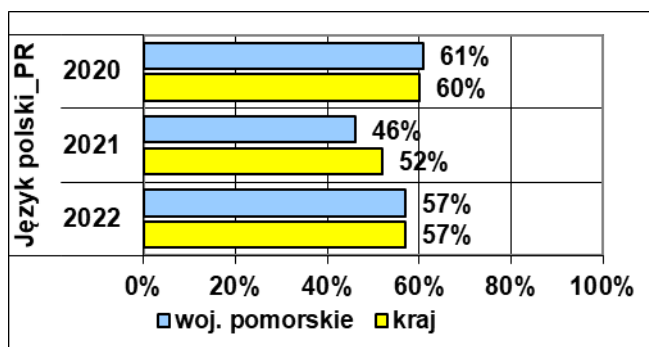

## 6. Rozkład wyników egzaminu maturalnego z przedmiotów obowiązkowych w powiatach w srefach wyników niskich, średnich i wysokich

Tabela 5. Populacja zdających egzamin maturalny z liceów ogólnokształcących w powiatach województwa pomorskiego w latach 2020-2022

Powiat	Zdający z liceów ogólnokształcących		
	2020	2021	2022
bytowski	202	206	198
chojnicki	522	512	534
człuchowski	155	160	177
gdański	137	147	2955
kartuski	395	469	162
kościerski	242	281	1786
kwidzyński	280	304	410
łęborski	261	277	250
M. Gdańsk	2 656	2966	322
M. Gdynia	1 650	1839	287
M. Słupsk	731	733	321
M. Sopot	348	358	43
malborski	330	360	212
nowodworski	76	45	768
pucki	241	268	19
słupski	19	15	354
starogardzki	376	392	369
sztumski	62	53	50
tczewski	473	441	469
wejherowski	670	804	795

**Rysunek 4.** Rozkład wyników egzaminu maturalnego zdających ze szkół ogólnokształcących oraz techników z języka polskiego w powiatach województwa pomorskiego w latach 2020-2022

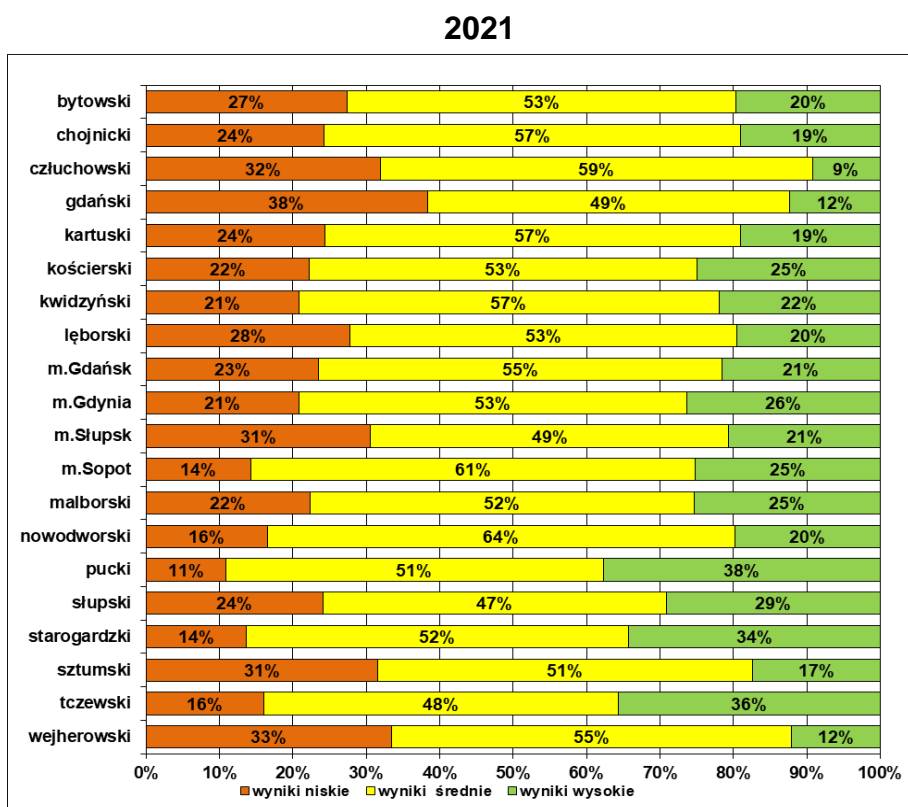
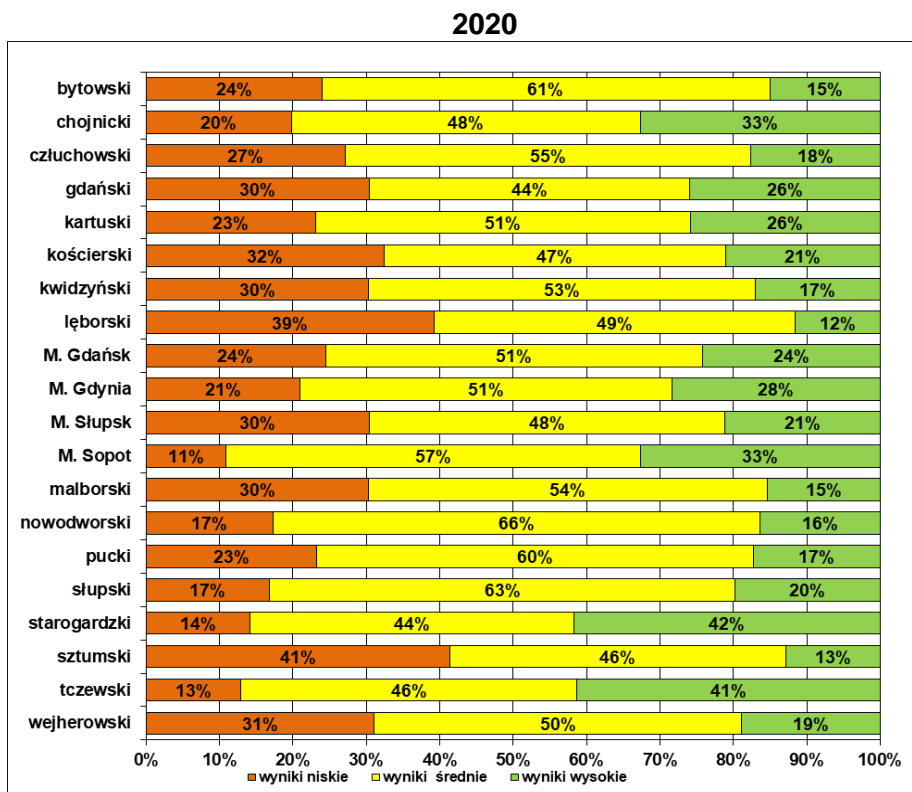

**2022**

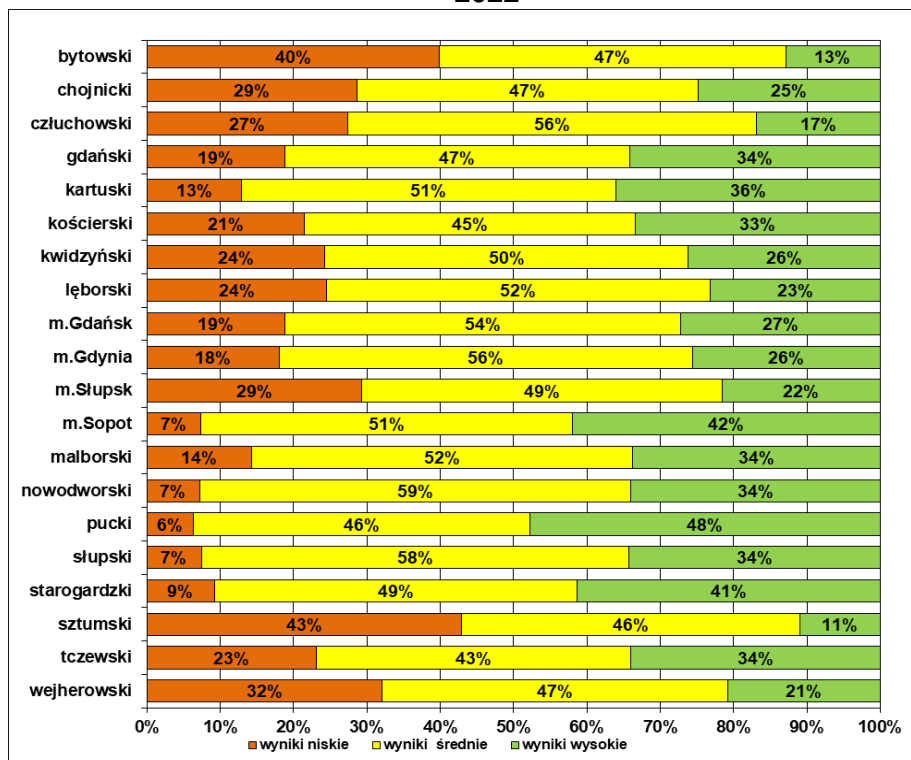

**Rysunek 5.** Rozkład wyników egzaminu maturalnego zdających ze szkół ogólnokształcących oraz techników z matematyki w powiatach województwa pomorskiego w latach 2020-2022

**2020**

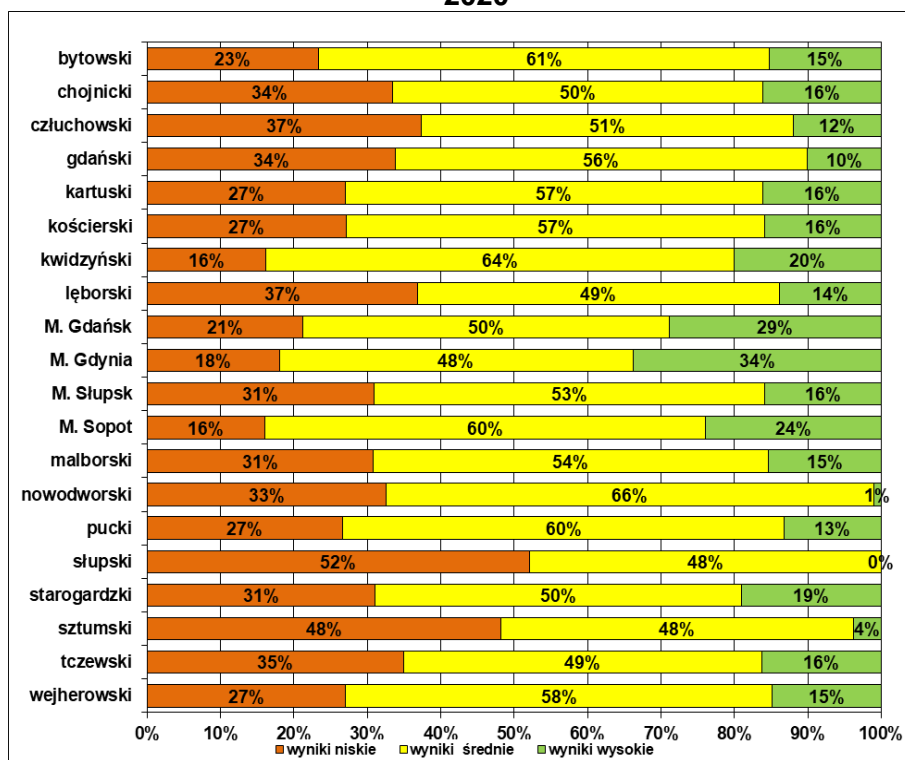

### 2021

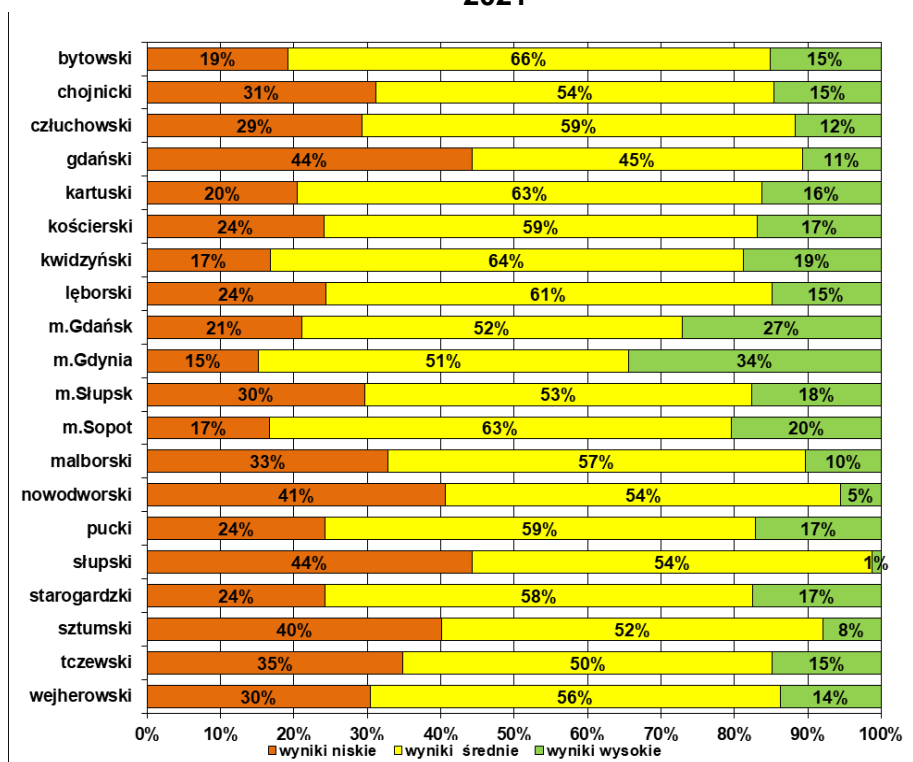

### 2022

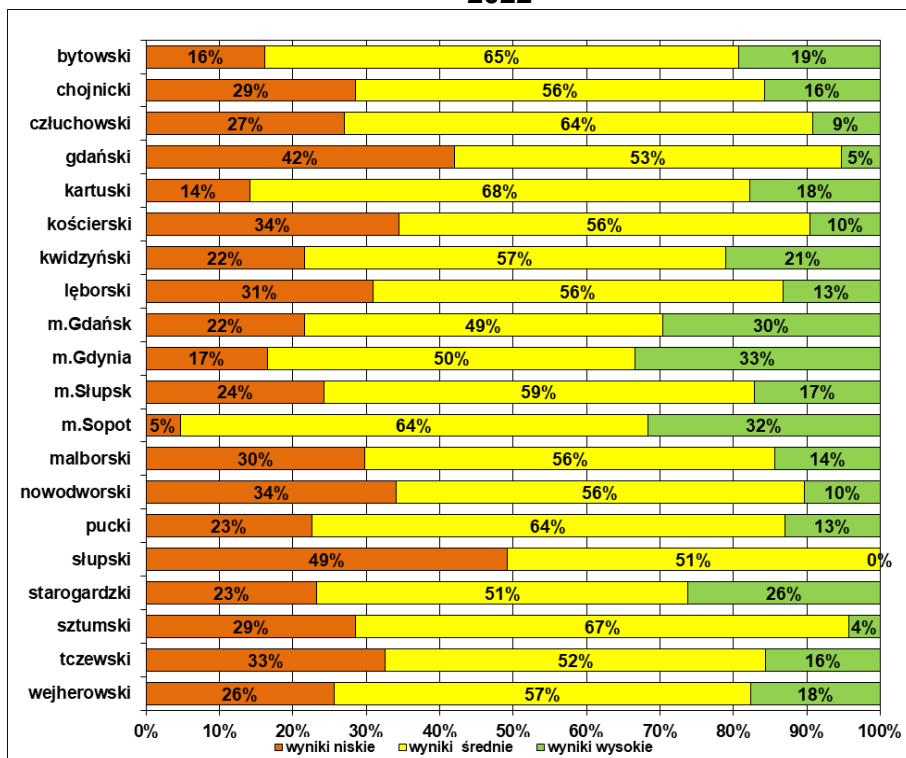



**Rysunek 6.** Rozkład wyników egzaminu maturalnego zdających ze szkół ogólnokształcących oraz techników z języka angielskiego w powiatach województwa pomorskiego w latach 2020-2022

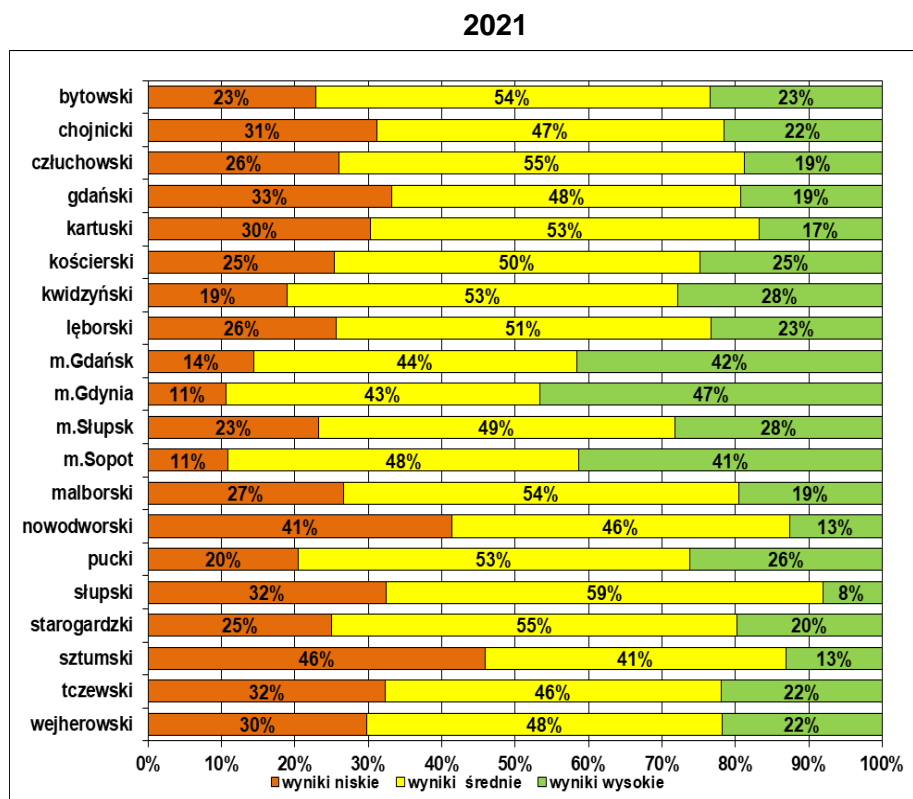
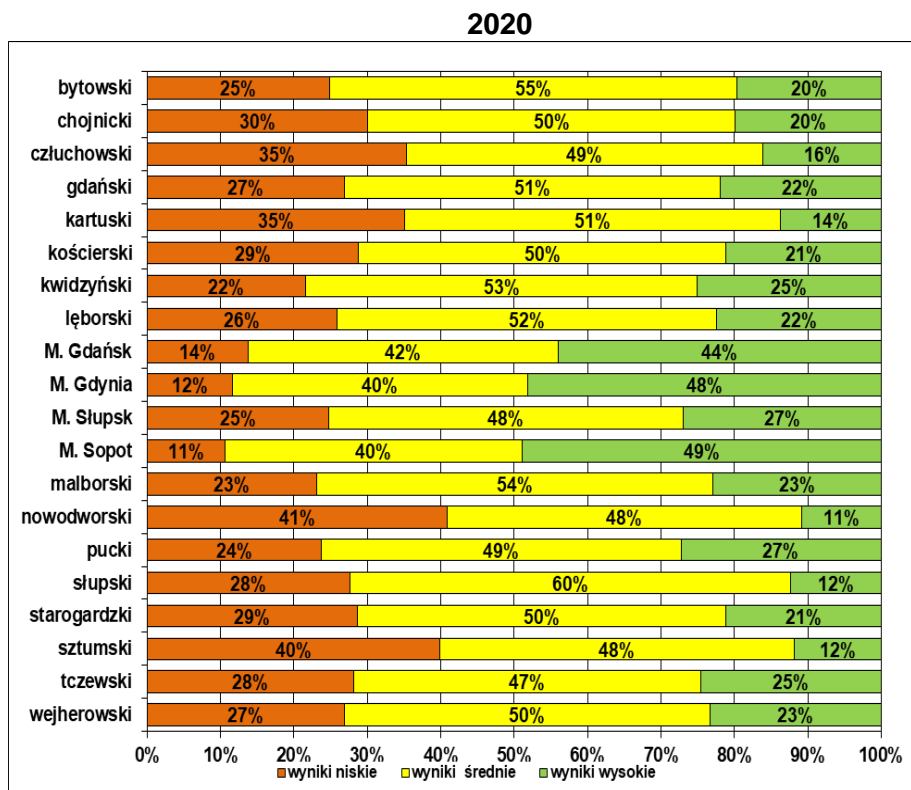

## 2022

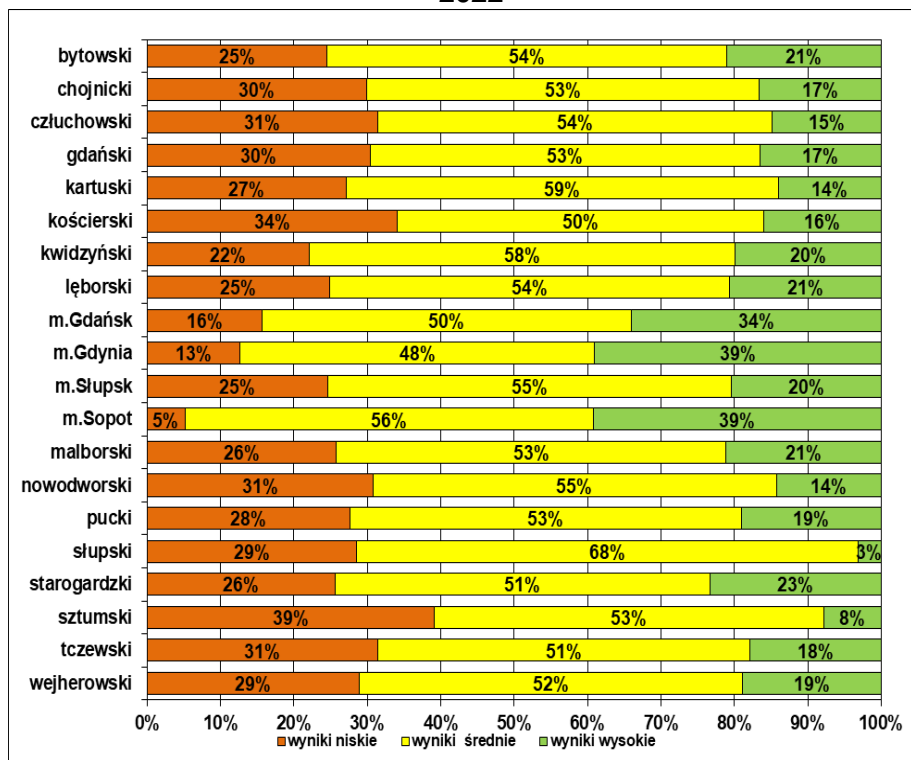

## Wnioski

1. W 2022 roku populacja zdających egzamin maturalny w liceach województwa pomorskiego zmalała w porównaniu z rokiem 2021.
2. Zdawalność (ogółem) egzaminu maturalnego w województwie w 2020 i 2022 roku była o dwa punkty procentowe niższa od zdawalności w kraju, a w 2021 roku o trzy punkty procentowe niż w kraju.
3. Zdawalność egzaminu z poszczególnych przedmiotów obowiązkowych maturzystów z województwa pomorskiego jest porównywalna lub niższa od zdawalności maturzystów w kraju. Największe różnice występują w przypadku języka niemieckiego w 2020 i 2021 roku oraz matematyki w 2021 roku.
4. Średnie wyniki egzaminu z przedmiotów obowiązkowych zdawanych na poziomie podstawowym w województwie pomorskim były porównywalne (różnice około jednego punktu procentowego) do średnich wyników w kraju, z wyjątkiem egzaminu z języka niemieckiego we wszystkich analizowanych latach oraz z matematyki w 2021 roku.
5. Średnie wyniki z przedmiotów **najczęściej** zdawanych w województwie pomorskim na poziomie rozszerzonym były porównywalne do średnich wyników w kraju (rozbieżności wahały się w granicach dwóch punktów procentowych). Wyjątek stanowią wyniki z **języka polskiego** w 2021 roku (wynik niższy od wyniku krajowego o 6 punktów procentowych) i **wiedzy o społeczeństwie** latach 2020 i 2021 (wynik niższy od wyniku krajowego o 3 punkty).
6. Rozkłady liczebności wyników w powiatach w latach 2020-2022 w strefach wyników niskich, średnich i wysokich z obowiązkowych przedmiotów zdawanych na poziomie podstawowym były bardzo zróżnicowane. Interpretując te wyniki, należy brać pod uwagę liczbę zdających w powiecie oraz czynniki warunkujące osiągnięcia edukacyjne zdających.